EMERIGE

4 BOULEVARD CARNOT
ALFORTVILLE94

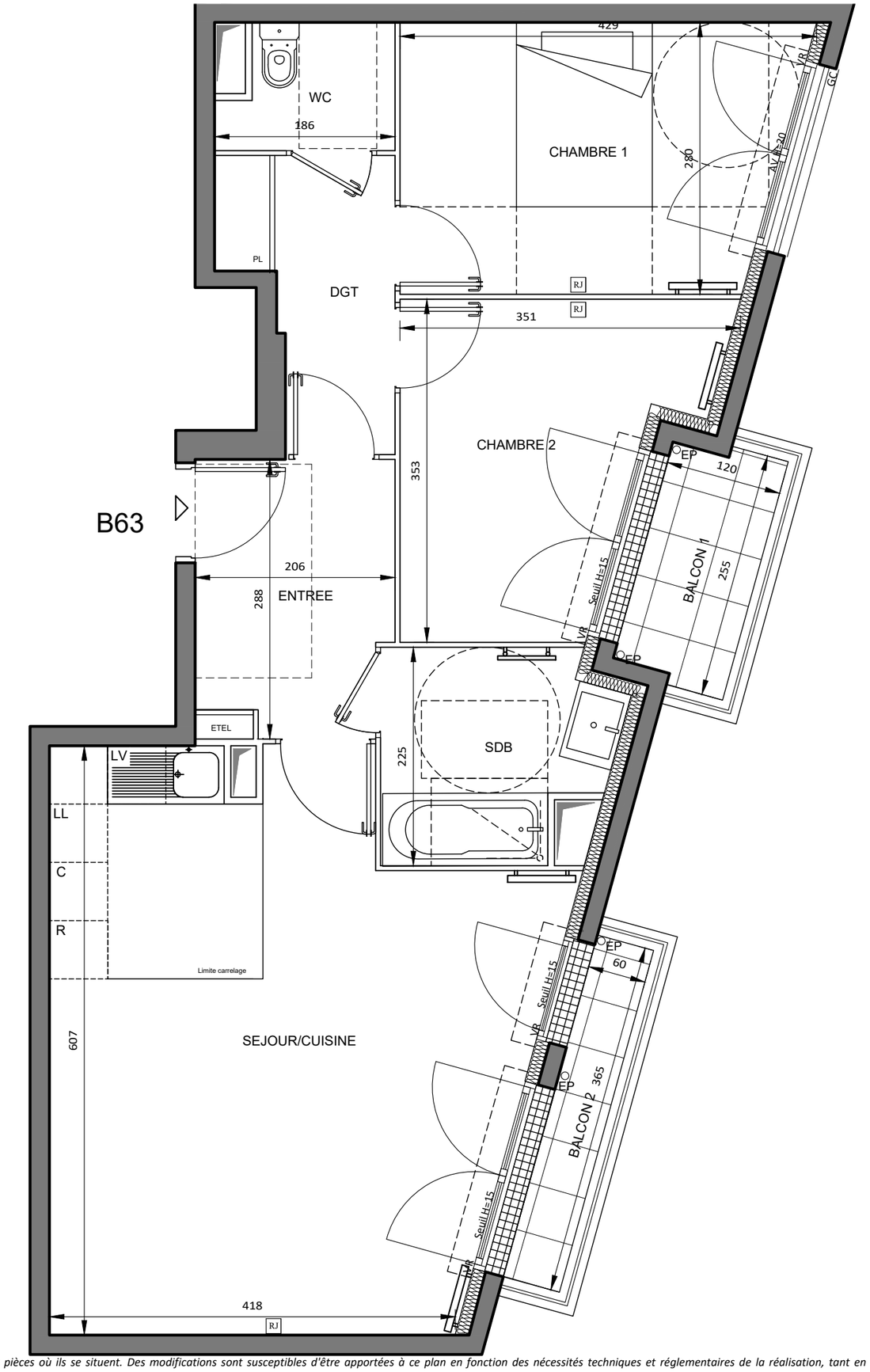

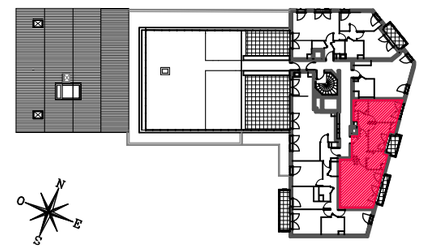

HALL B
APPARTEMENT DE 3 PIECES
n° B 63 au 6ème étage

ENTREE	5,54 m²
SEJOUR / CUISINE	27,23 m²
CHAMBRE 1	10,94 m²
CHAMBRE 2	9,19 m²
SALLE DE BAINS	4,83 m²
WC	2,14 m²
DEGAGEMENT	4,42 m²
SURFACE TOTALE HABITABLE	64.29 m²
BALCON 1	2,91 m²
BALCON 2	2,19
SURFACE TOTALE HABITABLE ET ANNEXE	69.39 m²

LEGENDE

RJ	Prise RJ 45		Sèche Serviette
AV	Allège Vitrée		Radiateur
VR	Volet Roulant	R	Réfrigerateur
GC	Garde-corps	LV	Lave Vaisselle
	Soffite / faux plafond	LL	Lave Linge
ETEL	Esp techn. elect. du lgt	C	Cuisson
PL	Placard		Retombée de poutre

Indice B — Juin 2018

Echelle : 1/50

CLCT architectes

Nota : Les surfaces des placards sont comprises dans celles des pièces où ils se situent. Des modifications sont susceptibles d'être apportées à ce plan en fonction des nécessités techniques et réglementaires de la réalisation, tant en ce qui concerne les dimensions libres que l'équipement. Les soffites, faux-plafonds, retombées, gaines techniques, canalisations, trappes de visite, descentes d'eaux pluviales, équipements électriques, ne sont pas systématiquement représentés ou le sont à titre indicatif. Les dimensions et les implantations des appareils de chauffage, lorsqu'ils sont représentés, sont indicatifs et seront soumis à la conformité de l'étude thermique.